

Die Müllcontainer **stehen** im Hof.

1 Was passt? Kreuzen Sie an.

	steht	liegt	hängt	steckt	
a	<input type="checkbox"/>	<input checked="" type="checkbox"/>	<input type="checkbox"/>	<input type="checkbox"/>	auf dem Tisch.
b	<input checked="" type="checkbox"/>	<input checked="" type="checkbox"/>	<input type="checkbox"/>	<input checked="" type="checkbox"/>	im Papierkorb.
c	<input type="checkbox"/>	<input type="checkbox"/>	<input type="checkbox"/>	<input type="checkbox"/>	an der Wand.
d	<input type="checkbox"/>	<input type="checkbox"/>	<input type="checkbox"/>	<input type="checkbox"/>	vor dem Haus.
e	<input type="checkbox"/>	<input type="checkbox"/>	<input type="checkbox"/>	<input type="checkbox"/>	im Regal.
f	<input type="checkbox"/>	<input type="checkbox"/>	<input type="checkbox"/>	<input type="checkbox"/>	im Kleiderschrank.
g	<input type="checkbox"/>	<input type="checkbox"/>	<input type="checkbox"/>	<input type="checkbox"/>	auf dem Boden.
h	<input type="checkbox"/>	<input type="checkbox"/>	<input type="checkbox"/>	<input type="checkbox"/>	an der Wand.
i	<input type="checkbox"/>	<input type="checkbox"/>	<input type="checkbox"/>	<input type="checkbox"/>	in der Jacke.
j	<input type="checkbox"/>	<input type="checkbox"/>	<input type="checkbox"/>	<input type="checkbox"/>	neben der Tür.

2 Ergänzen Sie in der richtigen Form: *stehen* – *liegen* – *hängen* – *stecken*

- a** ▲ Wo ist denn mein Buch?
● Das *steht* im Regal oder es neben deinem Bett.
- b** ▼ Wo ist denn nur mein Handy?
◆ es wieder in deiner Jacke? Oder es auf dem Tisch?
- c** So, jetzt das Bild an der Wand!
- d** Bei uns die Müllcontainer vor dem Haus.
- e** Am Sonntag unsere Katze immer bei uns im Bett.
- f** Schau mal nach oben. Da unsere neue Lampe.
- g** Unser Hund den ganzen Tag unter dem Sofa und schläft.

3 Wo ist der Ball? Ergänzen Sie.

auf ● vor ● unter ● in ● hinter ● neben ● über ● an ● zwischen



an

4 Ergänzen Sie: *der* – *das* – *die*

der Teppich Wand Stuhl Papierkorb Jacke
 Katze Tisch Tasche Regal Schrank
 Boden Sofa Fenster Tür Bett

5 Was ist richtig? Kreuzen Sie an.

a	Das Handy steckt	<input type="checkbox"/> in die	<input checked="" type="checkbox"/> in der	Jacke.
b	Die Zeitung liegt	<input type="checkbox"/> vor das	<input type="checkbox"/> vor dem	Sofa.
c	Unsere Katze liegt	<input type="checkbox"/> zwischen den	<input type="checkbox"/> zwischen die	Stühlen.
d	Das Bild hängt	<input type="checkbox"/> an die	<input type="checkbox"/> an der	Wand.
e	Die Schokolade liegt	<input type="checkbox"/> auf den	<input type="checkbox"/> auf dem	Schrank.
f	Der Hund steht	<input type="checkbox"/> neben die	<input type="checkbox"/> neben der	Katze.
g	Das Hemd liegt	<input type="checkbox"/> unter dem	<input type="checkbox"/> unter das	Bett.
h	Das Buch steht	<input type="checkbox"/> im	<input type="checkbox"/> ins	Regal.
i	Die Lampe hängt	<input type="checkbox"/> über dem	<input type="checkbox"/> über den	Tisch.
j	Der Ball liegt	<input type="checkbox"/> hinter das	<input type="checkbox"/> hinter dem	Sofa.
k	Das Radio steht	<input type="checkbox"/> vor den	<input type="checkbox"/> vor die	Büchern.



A3

6 Wo ist ...? Machen Sie eine Tabelle und ordnen Sie die Sätze aus Übung 5.

	der / das	die	die
a	Das Handy steckt	in der Jacke.	
b	Die Zeitung liegt	vor dem Sofa.	
c	Unsere Katze liegt		zwischen den Stühlen.
d	...		

A3

7 Janas Zimmer



a Was ist das? Ergänzen Sie.

- 1 *das Bett* 6 11 16
- 2 7 12 17
- 3 8 13 18
- 4 9 14 19
- 5 10 15 20

b Wie sieht das Zimmer aus? Schreiben Sie.

Der Schreibtisch steht neben dem Bett. Vor dem Schreibtisch ...

A3

8 Wie sieht Ihr Zimmer / Ihre Wohnung aus? Zeichnen Sie und sprechen Sie.

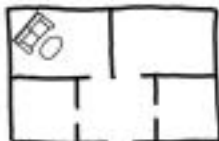

Wir wohnen in einer Wohnung.
 Sie hat vier Zimmer.
 Im Wohnzimmer steht ein Sofa.
 Vor dem Sofa steht ein Tisch ...



Häng das Bild doch an die Wand!

B2

9 Ergänzen Sie.

Wohin?



a Sie stellt die Fotos auf den Tisch.

Wo?



Die Fotos stehen *auf dem Tisch*.....



b Sie legt die Hose auf das Bett.



Die Hose liegt



c Sie hängt das Bild an die Wand.



Das Bild hängt

B2

10 Was ist richtig? Kreuzen Sie an.

	Wohin?	Wo?	
	Ich lege das Buch ...	Das Buch liegt ...	
a	<input checked="" type="checkbox"/>	<input type="checkbox"/>	auf den Tisch.
	<input type="checkbox"/>	<input type="checkbox"/>	auf dem Tisch.
b	<input type="checkbox"/>	<input type="checkbox"/>	auf dem Schreibtisch.
	<input type="checkbox"/>	<input type="checkbox"/>	auf den Schreibtisch.
c	<input type="checkbox"/>	<input type="checkbox"/>	neben dem Bett.
	<input type="checkbox"/>	<input type="checkbox"/>	neben das Bett.
d	<input type="checkbox"/>	<input type="checkbox"/>	in den Schrank.
	<input type="checkbox"/>	<input type="checkbox"/>	im Schrank.
e	<input type="checkbox"/>	<input type="checkbox"/>	unter dem Stuhl.
	<input type="checkbox"/>	<input type="checkbox"/>	unter den Stuhl.

B2

11 Wohin hat Jana die Dinge gestellt, gelegt, gehängt? Ergänzen Sie.

neben das • an die • unter den • an die • ins • an die • auf den • in den • auf den • neben das



- a Sie hat den Schreibtisch *neben das*... Bett gestellt.
- b Sie hat das Bett Wand gestellt.
- c Sie hat das Regal Fenster gestellt.
- d Sie hat die Kleider Kleiderschrank gehängt.
- e Sie hat die Lampe Decke gehängt.
- f Sie hat die Bücher Regal gestellt.
- g Sie hat die Schreibtischlampe Schreibtisch gestellt.
- h Sie hat das Bild Wand gehängt.
- i Sie hat den Teppich Tisch gelegt.
- j Sie hat die Blumen Tisch gestellt.



B2

12 Ergänzen Sie die Tabelle.

	Der Stuhl steht ...	Ich stelle den Stuhl ...
das Zimmer	<i>in dem → im Zimmer.</i>	<i>in das → ins Zimmer.</i>
der Schreibtisch	<i>an dem → am Schreibtisch.</i>	<i>an den Schreibtisch.</i>
der Schrank	<i>neben ...</i>	<i>...</i>
die Wand	<i>an ...</i>	<i>...</i>
das Fenster	<i>unter ...</i>	<i>...</i>

B3

13 Wohin stellen, legen, hängen wir ...? Schreiben Sie.



Das Regal stellen wir neben das Fenster und die Lampe hängen wir an die Decke.

- a das Regal → das Fenster ● die Lampe → die Decke
- b die Schreibtischlampe → das Regal ● das Bild → die Wand
- c die Kleider → den Kleiderschrank ● den Tisch → die Mitte
- d den Fernseher → das Regal ● die CDs → den Tisch
- e die Stühle → den Tisch ● das Bett → die Tür

B3

14 Ergänzen Sie in der richtigen Form.

stellen ● stecken ● legen ● hängen ● stecken ● legen ● hängen ● stehen

- a ● Wohin hast du das Geld *gelegt* ? ▼ Oh, das *liegt* auf dem Tisch.
- b ● Wohin hast du das Buch? ▼ Das im Regal.
- c ● Wohin hast du die Tasche? ▼ Die am Stuhl.
- d ● Wohin hast du das Handy? ▼ Das in der Tasche.

B3

15 Wo ist mein Handy? Ergänzen Sie.

▲ Wo ist denn bloß mein Handy?

- a ● Hast du es *auf den* Schreibtisch gelegt? (auf)
- ▲ Nein, *auf dem* Schreibtisch ist es nicht.
- b ● Hast du es Regal gelegt? (in)
- ▲ Nein, Regal ist es auch nicht.
- c ● Ist es vielleicht Bett? (unter)
- ▲ Bett ist es auch nicht.
- d ● Hast du es Kleider gelegt? (zwischen)
- ▲ Nein, Kleider..... ist es auch nicht!
- e ● Und Sofa? (neben)
- ▲ Nein, Sofa liegt es auch nicht!
- f ● Hast du es vielleicht Tasche gesteckt? (in)
- ▲ Nein, Tasche steckt es auch nicht!
- g ● Liegt es Fernseher? (vor)
- ▲ Nein, Fernseher liegt es nicht!
- h ● Du hast es doch nicht Papierkorb gesteckt! (in)
- ▲ Papierkorb? Da muss ich mal nachsehen ...



B3

16 Wohin mit dem Müll? Ergänzen Sie.

a

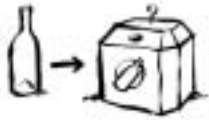

der Altglascontainer

Also, bei uns ist es so: Man darf den Müll nicht einfach
...in die..... Tonne werfen. Wir müssen den Müll trennen.

Glas kommt Container für Altglas.

Die Container stehen Straße.

b



der Altpapiercontainer

Das Altpapier kommt Altpapiercontainer. Der steht Hof.

Manchmal kommen auch junge Leute und holen das Altpapier.

Dann legen wir unsere alten Zeitungen Tür.

c



der gelbe Sack

Plastik kommt gelben Sack. Den stellen wir

..... Haus. Alle 14 Tage kommt die Müllabfuhr und
holt ihn.

d



die braune Tonne

Lebensmittelreste nennt man „Biomüll“. Den muss man

..... braune Tonne werfen. Die steht Haus.



der Wertstoffhof

Alte Geräte, zum Beispiel Waschmaschinen, fahren wir
zu einer Sammelstelle, dem „Wertstoffhof“.

B4

Projekt

17

Mülltrennung

Gemeinde Ismaning und Landkreis München

Trennliste für Ihre Biotonne

Ja	Nein
Küche <ul style="list-style-type: none"> • Obst-, Salat-, Gemüseabfälle • Schalen von Südfrüchten • Speisereste • verdorbene Lebensmittel • Eier-, Nusschalen • Kaffeefilter, Teebeutel • Brot- und Gebäckreste 	Restmüll <ul style="list-style-type: none"> • Alle Arten von Asche • Staubsaugerbeutel • Hygieneartikel, Windeln • Zigarettenkippen • Katzenstreu • Glühbirnen • Tapetenreste

Wie ist es in Ihrer Stadt? Wie trennt man da den Müll? Sammeln Sie Informationen.

- Was muss man trennen?
- Welche Mülltonnen stehen vor dem Haus?
- Welche Container gibt es bei Ihnen?
- Gibt es einen Wertstoffhof?
- Gibt es Sammlungen, z. B. Papier, Sperrmüll? Wer holt die Sachen?

Berichten Sie im Kurs.

Bei uns / In ... gibt es / gibt es keine ...

Bei uns stehen die ...container / Mülltonnen ...



C2

18 Wohin geht sie? Ordnen Sie zu und schreiben Sie.

aus dem Haus ● ins Haus ● in den Hof ● raus ● rüber ● über die Straße ● runter ● in den dritten Stock ● rauf ● rein



a *Sie geht aus dem Haus* *Sie geht raus*

b

c

d

e

C2

19 Ergänzen Sie: raus – rein – rauf – runter – rüber

a in den Supermarkt *rein* b aus dem Supermarkt

c über die Straße d in den Keller

e in den zehnten Stock

C2

20 Was darf und kann man hier nicht? Ordnen Sie zu und schreiben Sie.

reingehen ● rausgehen ● raufgehen ● rauffahren ● rübergehen ● runterfahren



a *Hier darf man nicht runterfahren* b



c d



e f

C3

21 Notieren Sie im Lerntagebuch.

Schreiben Sie und zeichnen Sie.
Die Zeichnungen helfen Ihnen beim Wörterlernen.

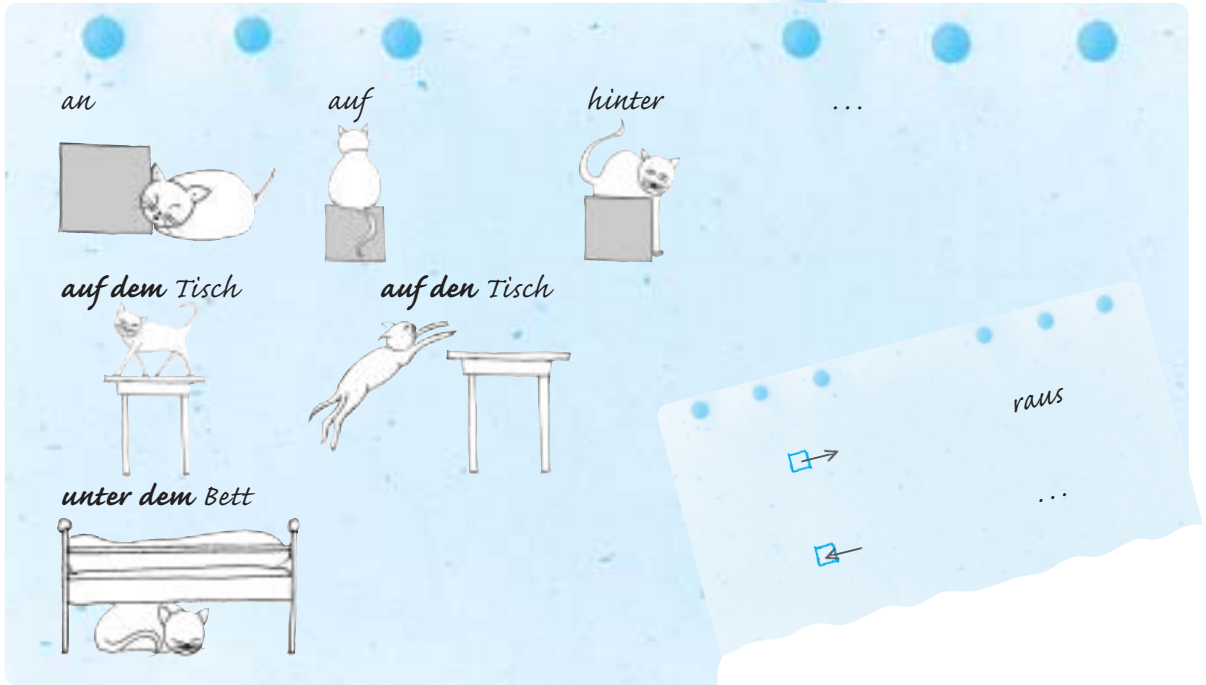
C3
CD3Phonetik
06**22**

Wo hören Sie *ü*? Im 1. Wort oder im 2. Wort? Kreuzen Sie an.

	1.	2.		1.	2.		1.	2.
<u>a</u>	<input type="checkbox"/>	<input type="checkbox"/>	<u>c</u>	<input type="checkbox"/>	<input type="checkbox"/>	<u>e</u>	<input type="checkbox"/>	<input type="checkbox"/>
<u>b</u>	<input type="checkbox"/>	<input type="checkbox"/>	<u>d</u>	<input type="checkbox"/>	<input type="checkbox"/>	<u>f</u>	<input type="checkbox"/>	<input type="checkbox"/>

C3
CD3Phonetik
07**23**

Hören Sie und sprechen Sie nach.

- a** Briefe – Brüder • mieten – müde • fliegen – Flüge • vier – für •
Brille – Brücke • Mitte – Müll
- b** viel Müll
Ganz schön viel Müll!
Das ist aber ganz schön viel Müll!
- c** vor die Tür stellen
Bitte den Müll vor die Tür stellen!
Herr Müller, würden Sie bitte den Müll
vor die Tür stellen!
- d** In Münster.
Mitten in Münster.
Das Kino ist mitten in Münster.
- e** Aber natürlich.
Aber natürlich müssen Sie.
Aber natürlich müssen Sie viel üben.

C3
CD3Phonetik
08**24**

Hören Sie und sprechen Sie nach.

- a** lesen – lösen • sehen – hören • kennen – können • Wetter – Wörter
- b** Lest den Text und löst dann die Aufgabe.
- c** Wir kennen das Wort und können es schreiben.
- d** Ich sehe nichts und höre nichts.
- e** Ich nehme ein Brötchen.



D2

25 Wie heißen die einzelnen Wörter? Schreiben Sie.

- | | | | | | | |
|----------|-------------------|-------------------|-------|---|----------------------|-------|
| a | der Hausschlüssel | <i>das Haus</i> | | + | <i>der Schlüssel</i> | |
| | das Kinderzimmer | <i>die Kinder</i> | | + | | |
| | das Schuhregal | | | + | | |
| | der Papierkorb | | | + | | |
| | das Müllauto | | | + | | |
| b | das Schlafzimmer | <i>schlafen</i> | | + | <i>das Zimmer</i> | |
| | das Wohnzimmer | | | + | | |
| | der Schreibtisch | | | + | | |
| | die Waschmaschine | | | + | | |
| | die Stehlampe | | | + | | |

D2

26 Ordnen Sie zu und schreiben Sie.

- | | | | | |
|----------|--------------|--------|---|--------------------|
| a | Bio | Lampe | → | |
| b | Papier | Korb | → | |
| c | Bücher | Müll | → | <i>der Biomüll</i> |
| d | Haus | Regal | → | |
| e | Schreibtisch | Tasche | → | |
| f | Hand | Tür | → | |

D2

27 Was passt nicht? Markieren Sie und ordnen Sie dann zu.

- | | | |
|----------|--|--|
| a | Arbeitszimmer – Müllauto – Bad – Kinderzimmer – Flur – Toilette | Haus
Wohnung
Müll
Geräte
Möbel |
| b | Altpapier – Biomüll – Papierkorb – Restmüll – Sofa – Mülltonne | |
| c | Fernseher – Kühlschrank – Waschmaschine – Hofeinfahrt – Radio – Herd | |
| d | Schreibtisch – Stuhl – Küche – Bücherregal – Kleiderschrank – Sofa | |
| e | 1. Stock – Hof – Garage – Altglas – Garten – Keller | |

D2 Phonetik
CD3 09

28 Hören Sie und sprechen Sie nach.

- | | | | |
|----------|--|----------|--|
| a | Haus und Schlüssel ↗ – Hausschlüssel ↘ | b | schlafen und Zimmer ↗ – Schlafzimmer ↘ |
| | Haus und Tür ↗ – Haustür ↘ | | schreiben und Tisch ↗ – Schreibtisch ↘ |
| | Papier und Korb ↗ – Papierkorb ↘ | | waschen und Maschine ↗ – Waschmaschine ↘ |
| | Sport und Verein ↗ – Sportverein ↘ | | fahren und Karte ↗ – Fahrkarte ↘ |

D2 Phonetik

29 Was passt zusammen? Sprechen Sie.

- | | |
|---|------------------------------|
| Ball • Haus • Stadt • Kinder • Fahrer • Platz • Kurs • Schuhe | |
| Bus und Fahrer → Busfahrer | Fuß und ... → Fuß ... |
| ... und Plan → ... plan | Haus und ... → Haus ... |
| Arbeit und ... → Arbeits ... | Miete und ... → Miets ... |
| ... und Garten → ... garten | Sprache und ... → Sprach ... |

D2

30 Ergänzen Sie.

Vielen Dank für Liebe Hausbewohner Ihre verloren im Haus

..... ,
ich habe gestern meinen Pullover
Er ist dunkelrot. Vielleicht hat ihn jemand gefunden?
 Ihre Mithilfe.
 Benita Retzer, 3. Stock Mitte

D2

31 Wo ist meine Katze? Ordnen Sie den Text und schreiben Sie die Mitteilung.

- Sie ist grau und trägt ein schwarzes Band um den Hals.
Sie ist seit zwei Tagen nicht mehr nach Hause gekommen.
Wer hat sie gesehen?*
- Ihre Amelie Schröter*
- Hilfe! Ich suche meine Katze.*
- Liebe Nachbarn!*
- Der Finder bekommt 10 Euro Belohnung!*

Liebe Nachbarn!

...

D2

32 Schreiben Sie eine Mitteilung an Ihre Nachbarn.

bald wieder Sommer sein Zeit für ein Hausfest sein wer mithelfen wollen wer Getränke besorgen können wer etwas zu essen mitbringen können jede Mithilfe willkommen sein
 Frau Winter informieren

An alle Nachbarn im Haus!

Bald ist es wieder Sommer und

.....



E4

33 Der Heizungsdienst kommt. Lesen Sie und schreiben Sie.

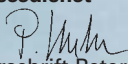
<p>Braunato Heizung Warmwasser</p> <p>Adresse <u>Geisdorferstr. 121</u></p> <p>Sehr geehrte Damen und Herren, die Ablesung der Heizung findet statt</p> <p>am <u>Donnerstag</u>, den <u>18. Januar</u> von <u>7:30</u> bis <u>9:30</u></p> <ul style="list-style-type: none"> ● Sorgen Sie bitte dafür, dass in dieser Zeit jemand in der Wohnung ist. ● Entfernen Sie bitte Möbelstücke vor den Heizkörpern. ● Geben Sie bitte bei Abwesenheit den Schlüssel bei einem Nachbarn ab. <p>Mit freundlichen Grüßen Ihr Messdienst</p> <p> (Unterschrift Peter Kuhn)</p>	<p>Jahresablesung</p>	<p>BRAUNATO Wärmemesser GmbH 66954 Pirmasens Peter Kuhn Heizungs- und Installationservice Veilchenweg 12 66994 Dahn</p>
--	------------------------------	--

- a Was ist das?
- b Wer kommt?
- c Wann kommt die Person?
- d Was soll man tun?

34 Was passt? Ordnen Sie zu.

Am 18. Januar sind Sie nicht da. Ihr Nachbar, Herr Regner, ist tagsüber zu Hause. Sie bitten ihn, die Firma in die Wohnung zu lassen. Sie schreiben eine kurze Nachricht und stecken sie in seinen Briefkasten, weil Herr Regner gerade im Urlaub ist.

- 1 Was machen Sie am 18. Januar?
- 2 Was soll Herr Regner tun?
- 3 Bedanken Sie sich bei Herrn Regner.

Vielen Dank für Ihre Hilfe und herzliche Grüße

Die Heizungsfirma kommt am 18.1. Leider muss ich an diesem Tag arbeiten. Ich kann nicht frei nehmen.

Könnten Sie die Firma bitte in meine Wohnung lassen? Ich werfe den Hausschlüssel in Ihren Briefkasten.

E4

Prüfung

35 Schreiben Sie eine Mitteilung an Ihre Nachbarin / Ihren Nachbarn.

Der Stromableser kommt morgen. Sie haben aber einen Termin in der Stadt. Sie geben Ihren Schlüssel bei der Hausverwaltung ab. Ihre Nachbarin, Frau Stegner, soll den Schlüssel dort abholen und die Firma in die Wohnung lassen. Laden Sie Frau Stegner zum Kaffee ein, als Dank für ihre Hilfe.

Liebe Frau Stegner,

.....

.....

.....

.....

.....

Viele Grüße

Ihr(e)