

Arbeitsblatt 1**Aufgabe 1, vor dem Sehen:**

Die Sch (Schüler) sehen ein Foto von Olli, einem Protagonisten des Films. In Partnerarbeit äußern sie Vermutungen über Olli, die sie beim Sehen des Films überprüfen können.

Aufgabe 2, während des Sehens:

Die Sch sehen die erste Sequenz bis |1.01| (Olli: „KaDe, das heißt Klaus-Dieter.“) und markieren, was Olli sagt. Sie sehen die Sequenz noch einmal, um ihr Ergebnis zu überprüfen.

■ Lösung: 1a, 2a, 3b, 4b, 5a, 6b, 7a, 8b

Aufgabe 3, nach dem Sehen:

Die Sch besprechen in ihrer Muttersprache, was *BingoBaby* ist (ein soziales Netzwerk im Internet).

Aufgabe 4, während des Hörens (ohne Bild):

Die Sch hören den nächsten Abschnitt bis |2.05| (Olli: „Tja, das ist KaDe.“) zunächst ohne Bild und markieren, was KaDe mag. Dann sehen sie den Abschnitt noch einmal mit Bild und überprüfen ihr Ergebnis.

■ Lösung: 1a, c, d und f, 2b, 3c, 4a

Aufgabe 5, nach dem Sehen:

Die Sch arbeiten zu dritt. Sie schauen sich die Wörter aus Aufgabe 4 an und besprechen, welche Wörter sie kennen und welche Ähnlichkeiten zu anderen Sprachen diese Wörter aufweisen.

Arbeitsblatt 2**Aufgabe 1, vor dem Sehen:**

In Partnerarbeit sprechen die Sch über das Foto von Bina, der zweiten Hauptfigur des Films. Sie stellen Vermutungen über Bina an, die sie beim Sehen des Films überprüfen können.

Aufgabe 2, während des Sehens:

Die Sch sehen die nächste Sequenz bis |2.29| (Bina: „Ganz gut, oder?“) und markieren, welche Farben Bina mag und welche Farben ihre Kleidung hat. Weisen Sie die Sch vor der Sequenz darauf hin, dass sie manche Informationen hören (welche Farben mag Bina) und andere über das Sehen erschließen können (die Farbe der Kleidung).

■ Lösung: 1b und c, 2a und d, 3a, 4a, 5b

Aufgabe 3, während des Sehens:

Die Sch sehen die nächste Sequenz bis |3.24| (Bina: „Das ist auch neu. Was ist dein Lieblingsmonat?“) und markieren, welche Aussagen richtig und welche falsch sind. Bei Bedarf sehen sie die Sequenz erneut.

■ Lösung: richtig: 2, 5; falsch: 1, 3, 4

Aufgabe 4, nach dem Sehen:

Die Sch korrigieren die falschen Sätze aus Aufgabe 3.

■ Lösung: a Binas Name bei *BingoBaby* ist *lalila*.; c *Elfie* ist *Binas Cousine*.; d *Elfie* ist *sechzehn Jahre alt*.

Arbeitsblatt 3

Aufgabe 1, während des Hörens (ohne Bild):

Erklären Sie das Wort *Lieblingsmonat*. Sagen Sie z.B. *Ich mag August. Der August ist mein Lieblingsmonat.*

Die Sch hören die nächste Sequenz bis |4.22| (Bina: „Na so was.“) zunächst ohne Bild und markieren, welche Monate genannt werden.

Sie sehen die Sequenz mit Bild und überprüfen dabei ihr Ergebnis.

■ Lösung: a, b, e, f, g, h, k

Aufgabe 2 und 3, nach dem Sehen:

Die Sch äußern Vermutungen, um welchen Elvis es wohl geht (Elvis Presley, ein Freund, der Elvis heißt, ...), und sprechen über ihre Lieblingsmonate.

Aufgabe 4, während des Sehens:

Die Sch sehen die nächste Sequenz bis |5.09| (Olli: „Bei BingoBaby heiße ich automatX.“) und ordnen zu, welches Foto zu welchem Namen gehört. Bei Bedarf sehen Sie die Sequenz erneut.

■ Lösung: 1D, 2F, 3B, 4E, 6C

Aufgabe 5, 6 und 7, nach dem Sehen:

Die Sch vergleichen ihre Ergebnisse aus Aufgabe 4 in Partnerarbeit.

Sie sprechen über die Wörter, die in den Namen enthalten sind, und klären deren Bedeutung. Anschließend sprechen sie in der Klasse über ihre eigenen sowie andere interessante Internetnamen.

Arbeitsblatt 4

Aufgabe 1, während des Sehens:

Die Sch sehen den letzten Filmabschnitt und markieren, welche Aussagen über Bina, Olli und KaDe richtig bzw. falsch sind.

■ Lösung: 1 richtig: a, b; falsch: c; 2 richtig: b, c; falsch: a; 3 richtig: b; falsch: a

Aufgabe 2, nach dem Sehen:

Die Sch sprechen über die Reaktionen von Olli und Bina auf die Internetseite des jeweils anderen (Beide sind nicht sehr begeistert.).

Aufgabe 3 und 4, nach dem Sehen:

Die Sch ordnen den Fotos passende Sätze zu.

Für einige Sätze gibt es mehr als eine richtige Lösung.

■ Lösung: 1d und h; 2b, c, g und k; 3b, c, e und j; 4a, b, f und j

Anschließend fassen die Sch noch einmal in ihrer Muttersprache zusammen, was sie über die vier Jugendlichen wissen.

Sie sehen den Film noch einmal ohne Unterbrechungen.

- 1 Das ist Olli. Wie alt ist Olli?
Was macht Olli?
Sprecht auch in eurer Muttersprache.**



▲ Olli ist ... Jahre alt. Er ...

2 Was sagt Olli? Kreuze an.

- | | | |
|--------------------------|---|---|
| 1 Hallo, na, | a <input checked="" type="checkbox"/> wie geht's? | b <input type="checkbox"/> wer bist du? |
| 2 Ich heiÙe | a <input type="checkbox"/> Olli. | b <input type="checkbox"/> automatX. |
| 3 AutomatX, das | a <input type="checkbox"/> bin ich. | b <input type="checkbox"/> ist mein Name bei BingoBaby. |
| 4 Das ist | a <input type="checkbox"/> das Internet. | b <input type="checkbox"/> mein Passwort. |
| 5 Oh, hach, der Name ist | a <input type="checkbox"/> nicht richtig. | b <input type="checkbox"/> super. |
| 6 Das ist meine | a <input type="checkbox"/> Familie. | b <input type="checkbox"/> Seite. |
| 7 Das | a <input type="checkbox"/> bin ich. | b <input type="checkbox"/> ist mein Bruder. |
| 8 KaDe, das heiÙt | a <input type="checkbox"/> Kevin-Dietmar. | b <input type="checkbox"/> Klaus-Dieter. |

**3 Partnerarbeit. Wer ist das?
Was ist BingoBaby?
Sprecht in eurer Muttersprache.**



4 Was mag KaDe? Kreuze an.

- | | | | |
|------------------|--------------------------------------|------------------------------------|---|
| 1 Er mag | a <input type="checkbox"/> Rhythmus. | c <input type="checkbox"/> Musik. | e <input type="checkbox"/> Theater. |
| | b <input type="checkbox"/> Kino. | d <input type="checkbox"/> Sounds. | f <input type="checkbox"/> Horror. |
| 2 Er isst gern | a <input type="checkbox"/> Bananen. | b <input type="checkbox"/> Pizza. | c <input type="checkbox"/> Käse. |
| 3 Er trinkt gern | a <input type="checkbox"/> Tee. | b <input type="checkbox"/> Kaffee. | c <input type="checkbox"/> Mineralwasser. |
| 4 Er mag auch | a <input type="checkbox"/> Fußball. | b <input type="checkbox"/> Tennis. | c <input type="checkbox"/> Basketball. |

**5 Welche Wörter kennt ihr aus anderen Sprachen?
Sprecht auch in eurer Muttersprache.**

- ▲ Ich kenne das Wort Pizza, das ist Italienisch.
- Ich kenne das Wort Sounds, ...

**1 Das ist Bina. Wie alt ist Bina?
Was macht Bina?
Sprecht auch in eurer Muttersprache.**



- ▲ *Bina ist zwanzig Jahre alt.*
- *Zwanzig? Nein! Bina ist sechzehn!*
- ◆ *Sie mag Mode...*

2 Sieh jetzt den Film. Welche Farben mag Bina? Kreuze an.

- 1 Im Frühling und im Sommer mag Bina
a weiß. b braun. c lila. d blau.
- 2 Im Herbst und Winter mag Bina
a rot. b gelb. c rosa. d schwarz.
- 3 Binas Ring ist a lila. b gelb.
- 4 Binas T-Shirt ist a weiß. b grün.
- 5 Binas Top ist a grau. b lila.

3 Richtig oder falsch?

- | | richtig | falsch |
|--|--------------------------|--------------------------|
| 1 Binas Name bei BingoBaby ist larosa. | <input type="checkbox"/> | <input type="checkbox"/> |
| 2 Binas Passwort ist Bingobina. | <input type="checkbox"/> | <input type="checkbox"/> |
| 3 Elfie ist Binas Schwester. | <input type="checkbox"/> | <input type="checkbox"/> |
| 4 Elfie ist 15 Jahre alt. | <input type="checkbox"/> | <input type="checkbox"/> |
| 5 Das Video „Wie heißt du im Internet?“ ist neu. | <input type="checkbox"/> | <input type="checkbox"/> |

4 Korrigiere die Fehler aus Aufgabe 3.

1 Hör Elfies Video. Welche Monate hörst du? Kreuze an.

- | | | | |
|------------------------------------|----------------------------------|--------------------------------------|-------------------------------------|
| a <input type="checkbox"/> Januar | d <input type="checkbox"/> April | g <input type="checkbox"/> Juli | j <input type="checkbox"/> Oktober |
| b <input type="checkbox"/> Februar | e <input type="checkbox"/> Mai | h <input type="checkbox"/> August | k <input type="checkbox"/> November |
| c <input type="checkbox"/> März | f <input type="checkbox"/> Juni | i <input type="checkbox"/> September | l <input type="checkbox"/> Dezember |

2 Wer oder was ist Elvis? Sprecht auch in eurer Muttersprache.

3 Was ist dein Lieblingsmonat? Erzähl in der Klasse.

- ▲ *Mein Lieblingsmonat ist der Juli.*
- *Der Januar ist mein Lieblingsmonat.*

4 Wer ist das? Ordne zu.

A



C



E



B



D



F



- | | | |
|---|--------------------------------------|--|
| 1 <input type="checkbox"/> Ich_bin_der_Frühling | 3 <input type="checkbox"/> YoFatMan | 5 <input checked="" type="checkbox"/> Naturjoghurt |
| 2 <input type="checkbox"/> automatX | 4 <input type="checkbox"/> frostyXXL | 6 <input type="checkbox"/> immer_essen |

5 Partnerarbeit. Zeigt auf die Fotos in Aufgabe 4 und vergleicht.

- ▲ *Wer ist das?*
- *Das ist Naturjoghurt. Und wer ist das?*
- ▲ *Das ist ...*

6 Welche Wörter kennst du?

a) Unterstreiche.

Ich_bin_der_Frühling – YoFatMan – Naturjoghurt – AutomatX – frostyXXL – immer_essen

b) Was ist das? Sprecht auch in eurer Muttersprache.

- ▲ *Ich kenne das Wort Frühling. Das ist eine Jahreszeit.*

7 Wie heißt du im Internet? Kennst du andere coole Namen? Buchstabiere.

- ▲ *Im Internet heiße ich HipHopAnna17. H – I – P – H – O – P – A – N – N – A – 1 – 7.*
- *Mein Bruder heißt ChaosBenny ...*

1 Sieh den Film. Richtig oder falsch?

- | | richtig | falsch |
|------------------------------|--------------------------|--------------------------|
| 1 Bina ... | | |
| a schreibt „automatX“. | <input type="checkbox"/> | <input type="checkbox"/> |
| b schaut Ollis Fotos an. | <input type="checkbox"/> | <input type="checkbox"/> |
| c mag Olli sehr gern. | <input type="checkbox"/> | <input type="checkbox"/> |
| 2 Olli ... | | |
| a kennt Lalila. | <input type="checkbox"/> | <input type="checkbox"/> |
| b sagt „Lalila, lalila ...“. | <input type="checkbox"/> | <input type="checkbox"/> |
| c fragt KaDe. | <input type="checkbox"/> | <input type="checkbox"/> |

- | | richtig | falsch |
|----------------|--------------------------|--------------------------|
| 3 KaDe ... | | |
| a mag lila. | <input type="checkbox"/> | <input type="checkbox"/> |
| b mag schwarz. | <input type="checkbox"/> | <input type="checkbox"/> |

2 Mag Olli Binas Seite? Mag Bina Ollis Seite? Sprecht auch in eurer Muttersprache.

3 Partnerarbeit. Was passt? Ordnet zu.

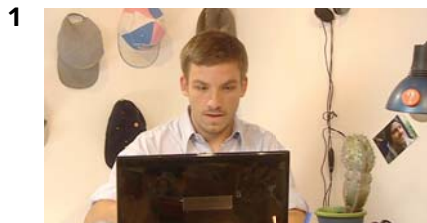

-

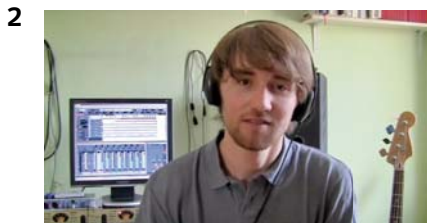

-



-



-

- a Ich mache Videos.
- b Ich kenne „automatX“.
- c Ich mag schwarz.
- d Ich bin Olli.
- e Ich mag lila.
- f Ich heiÙe Elfie.
- g Ich habe eine Gitarre.
- h Ich kenne KaDe.
- j Ich habe eine Cousine.
- k Ich mache Musik.

4 Was wisst ihr über Olli, KaDe, Bina und Elfie? Sprecht in eurer Muttersprache.